RELATIONS DEPARTMENT
RESEARCH LIBRARY

بسم الله الرحمن الرحيم

حكمة العدد
ومن يرد ثواب الدنيا نؤته منها ، ومن يرد ثواب الاخرة نؤته منها

الاعلانات
يتفق عليها مع الادارة
الاشتراكات
داخل المملكة (عشرة ريالات سعودية)
خارج « (جنيه ونصف مصري أو ما يعادله)

البلاد السعودية

صحيفة الشعب العربي السعودي

امتياز الجريدة
للشركة العربية للطبع والنشر
مدير الجريدة
ورئيس تحريرها
عبد الله عريف

مكة المكرمة
الأحد
٦ رجب ١٣٦٩
٢٣ ابريل ١٩٥٠
العدد ٩١٢
السنة الرابعة عشرة

أمير الشباب ..

يحيي الشباب

اجل ما تحلى به صدر صحيفتنا اليوم .. الابيات الشعرية الرقيقة التي تفضل بها امير الشباب حضرة صاحب السمو الملكي الامير عبد الله الفيصل لحيا بها الشباب في حفل المسامرات لشباب المعهدين . لجاءت توجيها صادقا للشباب من أميره .. ولا شك ان الشباب سيستجيب الى توجيه سموه .. فيعمل جاهداً في حقول الانتاج الوطنية ، استجابة للنداء الكريم .

لا الصديقجي ولا انفاسك تسعدني — فما انا مثل ما قد كنت تعهدني
فلا البلابل تسبيني صوادحها — مع مطلع النور إن غنت على فنن
ولا الزهور اذا ما الطل بللها — توحي لي الشعر أو بالحسن تفتنني
وما انا بالذي تغريه بارقة — من الوصال ، ولا الهجران يسهدني
لقد نسيت من الايام أعذبها — كما تناسيت آهات تعذبني
كذاك ما كان من حب وموجدة — شغلت عنها بما يصبو له وطني

* * *

روحي الفداء له إن قيل تضحية — ان الشقاء بما يعليه يسعدني
لن تعرف اليأس روحي والشباب يد — اذا دهتني دواهي الدهر تسندني
فيا بني وطني بالعلم سعدكمو — وليس بالجهل الا مهيء المحن
ذودوا الغواة عن الاوطان واتئدوا — من فرق الشمل لغايات بالفتن
وعرفوا الغرب ما للشرق من منن — فيما مضى ، واعيدوا أطيب المنن

سمو الامير فيصل يعقد مؤتمراً صحفياً بالقاهرة

القاهرة : و . ا . ع عقد سمو الأمير فيصل وزير الخارجية السعودية مؤتمرا صحفيا وقد رد على سؤال عما يدعو المملكة العربية السعودية الى التردد في استعمال اشد الاسلحة من الاستعمار وهو سلاح الزيت فقال ان المملكة السعودية ليست اغنى الدول العربية في انتاج الزيت فهل استعملت البلاد العربية الاخرى هذا السلاح ضد الاستعمار واستطرد يقول : ان انتاج الزيت في المملكة السعودية يسير حسب اتفاق بين الحكومة والشركات بينما يسير في الدول العربية الاخرى بين حكومات واشار سموه الى دورة الجامعة العربية فقال انها انتهت الى نتائج عدة وان كنا لا نظن اننا حققنا كل مطالبنا بالرغم مما امتازت به الدورة على سابقتها في النشاط والانتاج وقال سموه بصدد ما ذيع من ان اليونان طلبت توسيع مشروع الدفاع المشترك بحيث يمتد الى حدودها ، ان على الدول العربية ان تؤدي واجبها نحو نفسها أولا .

الحج السوري

ابلغت شركة لورا الايطالية للملاحة الحكومة السورية استعدادها لتقديم باخرة تتسع لنقل ثلاثة آلاف حاج من ميناء اللاذقية الى الاراضي الحجازية وقد اخذت الحكومة السورية في بحث هذا الطلب .

تحية الجيل الجديد

مهداة الى الناشئة في البلاد العربية السعودية

.. وهذه درة جديدة من درر شاعرنا الكبير الاستاذ احمد ابراهيم الغزاوي .. إنها ذوب قلبه .. وتجارب عمره .. ينثرها للشباب ليجد فيها ضوءاً ينير له السبيل ، وظلا يفيء اليه من هجير الحياة .. انها دستور يضعه أحد الرواد .. فليقرأها الشباب ثم ليقرأها ، اما نحن فانا لا نزيد على ان نستزيد الاستاذ ثم نستزيده

ما هو الجد التليد ؟ — من هو الشعب المجيد ؟؟
كيف نسمو ، ونسود ؟؟ — وبم الماضي - يعود ؟!!

كلمينا - يا صلاح ،(١) — وأجيبي - يا بطاح
ما هو الحق - الصراح — خاننا الوعي البليد ؟!!

لجت الاصداء صرعى — ورفت تنقض رجعا
يصدع الالباب صدعا — وهي بالنجوى رعود ؟!!

آه !! ماذا هي قالت ؟! — لم تقلني ، واستقالت ؟!
ثم راغت ، وتوارت — وانبرت عنها الجحود ؟!!!

رفت الاشباح تترى — ناحبات ، بالنواح ؟!
قلت عوذاً - يا إلهي — قالت ، اسمع يا وقاح

أنت حي ؟ أم (جماد) ؟! — أم (هيولي) في ثياب ؟!
ما تغابيك ؟ سفاهاً — حين تبغيني الجواب ؟!!

زجرتني في اكتئاب — وهي تتلو من « كتاب »
من شيوخ ، وشباب — ثم - بها - نعم الجدود

في سبيل الله - ضحوا — بالغوالي - مرخصين
عمروا الارض شعاعاً — بضحى « الهادي » الأمين

فتحوا الدنيا ، وسادوا — وتواصوا باليقين !!
وبنوا فوق « الثريا » — صرحهم في الخالدين ؟!

أيها النشء — رويداً — ولك الرأي الطليق
أنت تدري أي عصر — نحن فيه - نستفيق ؟!!

« ذرة » فيه تجزى — فضها البحث العميق
وهي كشف من جحيم — وزفير ، وشهيق

ليت شعري ! أترانا ؟ — ما برحنا في مراح ؟!
أم محونا - بعد لأي — وادرعنا بالصفاح ؟!

هل حذقنا - يا لقومي — أي فن للكفاح ؟!
كل ما أدريه - أنا — في غدو ، ورواح ؟!!

ليس للعلم - حدود — رفعت عنه القيود
وهو « تبر » أو « حديد » — وبه « الطود » يميد !!

لم يعد « نحواً » و « صرفاً » — لا ؟ ولا نشراً ولفاً !!
بل غدا عزاً ، وكشفاً — أو هو الحتف المبيد ؟!

ما الضحى كالليل - إلا — في الظنون الخاطئات
والظلام الدامس - يمحى — بالعقول النيرات

أصبح الناس حيارى — في انهيار ، وعناء
بين موت ، أو حياة — وفناء ، أو بقاء ؟!!

(١) اسم من احياء مكة المكرمة

قال صلى الله عليه وسلم

« لو كان لابن آدم واديان من مال لابتغى ثالثاً ، ولا يملأ جوف ابن آدم الا التراب ، ويتوب الله على من تاب »
(جواهر البخاري ص ٤٦٥)

رب شعب قد تمارى — وتمطى - وتناءى ؟؟
وتضوى - ممتدات — حيث يلهو - تتكالب

بات شد واً ، وهو غاف — والدواهي - تتوالى
هو أحرى أن يردى — وحقيق أن يعاقب

أيها الفتيان - كنا — نحسب الشعر بلاغاً ؟!!
فاعتنقناه - تفاوى — واصطحبناه ، مساغا

وانطلقنا - بعض حين — في رباه - نتناغى ؟!
ثم أدركنا وشيكا — انه كان فراغا !!

إن بلغتم فيه شأواً — ورويتم - للصداره
فهو نفث ، أو شجون — وافتنان في العباره ؟!

هو تمثيل - معاد — وأحاديث معاره
ليس يغنينا فتيلا — في دفاع ، أو إغاره !!

ربما قلتم - علاما ؟ — أنت فيه المستهام ؟!!
فلماذا عنه تنهى ؟ — واليك الاحتكام ؟!!

قلت : عذري ، بعد (يومي) — أن (أمسي) كان همسا !!
ضاق فيه كل ذرع ! — حين كان الجهل رمسا

وأراكم في « رياض » — وارفات بالظلال
جردت فيها « المعاني » — من « تهاويل الخيال » ؟!!

وبودي لو حرصتم ! — أن تفوزوا بالفعال
وتحوزوا كل مجد — يتسامى في جلال

ثم غنوا - وأغني — كل صبح ، ومساء
فاحذروا - ما وهنتم — من دواعي الخيلاء !!

ليس يكفينا « الكلام » — دون « زبد » و « مدافع » ؟!
و « زنود » و « زناد » — و « دروع » و (دوارع) ؟!

في قلوب كالرواسي — وعيون - كالصقور
تتحدى - من تمادى — في ضلال ، أو غرور

لا ينال « الحق » - إلا — كل مفتول السواعد !!
ومن استبكى - ويبكي ! — عد « صفراً » في (القواعد)

دونكم - هذي (الحبائل) — فارتموا فيها - قطوفا
وأفيضوها - حماساً — وأقيموها « صفوفا »

- وأصيخوا والدعاة - — أخلصوا الدين « حنيفا »
كالمصابيح - وجوها — والروابي - طيوفا !!

أيها الافلاذ - مرحى — ما سكبتم من « بيان »
وهنيئاً - ما وجدتم — من حنو ، وحنان

قد شعرنا - باغتباط — وشكرنا في امتنان
وسمعنا ، بل شهدنا — بجمال « المهرجان »

تلك أسباب السماء — وهي « توحيد » « وفن »
برئت من كل داء — وبها « العلم » يجن !!

ويكأني ؟! في مقامي — قد تقصيت « القرونا » ؟؟
ما مضى منها - حواش — وبكم شمت « متونا » !!

عاش للشعب منارا - — (سيد الشعب) - العظيم
من به العلم « مطاف » — وبه الجهل (رجيم)

وليعش رمزاً (سعود) — وله النصر (لواء)
وبنو « الصقر » جميعا — ولهم نحن الفداء

وثناء - يابن (فيصل) — من شذاه الزهر ينهل
أنت للشادين منهل — يا « أمير الشعراء »

نتائج الاتفاق بين الهند والباكستان

دلهي الجديدة : انخفض كثيراً عدد اللاجئين من الهند الى الباكستان وبالعكس ، اذ هبط عدد المسلمين الذين يرحلون من غرب البنغال في الهند الى شرق الباكستان فاصبح ١٢٠٠ لاجيء بعد ان بلغ المعدل اليومي نحو ١٠ الآف . وكادت تنقطع هجرة المسلمين من سائر انحاء الهند الى غرب الباكستان وقد اذاع هذه الارقام البانديت نهرو رئيس وزراء الهند واتخذها دليلا على النتائج الباهرة التي اسفر عنها الاتفاق الذي تم بين الهند والباكستان بشأن الاقليات على الرغم من أنه لم ينقض على عقده سوى احدعشر يوما وقد ذكر رئيس وزراء الهند ان معدل عدد اللاجئين الهندوسيين الذين كانوا يفدون من شرق البنغال [الباكستان] الى غرب البنغال [الهند] بلغ في وقت من الاوقات ٢٠ الفاً في اليوم وقد هبط الآن الى نحو النصف وقد حدد يوم الاثنين [غداً] لانتخاب ممثلي طوائف الاقليات والاكثرية اتألف منهم لجنة الاقليات وقد حددت حكومة شرق البنغال الباكستان غدا للغرض ذاته .

تأجيل مجلس ليبيا

طرابلس : اوجئت الى أجل غير مسمى الدورة التاريخية للمجلس الاستشاري لليبيا التي كان مقرراً ان تبدأ يوم الجمعة في طرابلس لان اثنين من اعضائها لم يصلا بعد فقد احتجز محمد كامل سليم بك العضو المصري في نابولي بسبب وعكة ألمت به كما ان الكونت كونفالونيري العضو الايطالي لم يسافر الى الآن وكان سائر اعضاء المجلس قد وصلوا الى طرابلس الليلة الماضية .

موقف العرب

من ضم شرق فلسطين الى شرق الاردن

ستقرره اللجنة السياسية للجامعة

القاهرة : أفضى الدكتور محمد صلاح الدين بك وزير الخارجية المصرية بتصريح الى وكالة الانباء العربية تعليقاً على نبأ اتجاه نية الملك عبد الله الى ضم شرق فلسطين رسميا الى مملكته الهاشمية يوم الاثنين [غداً] فقال ان ذلك سيقتضي دعوة اللجنة السياسية للجامعة العربية الى اجتماع استثنائي .

وتحدث كبير مسئول في الجامعة العربية الى وكالة الانباء العربية فقال ان اعلان ضم هذه المنطقة الى الاردن يعد نقضاً للقرار الذي اتخذه مجلس الجامعة العربية في دورته الاخيرة بشأن فلسطين ورغم ان الاردن امتنع عن التصويت على هذا القرار وبناء على ميثاق الجامعة فالاردن غير ملزم بتنفيذه وان كان ملزماً بتنفيذ قرار سابق اتخذته اللجنة السياسية في الموضوع بتاريخ ١٢ ابريل سنه ١٩٤٨ وكلا القرارين ينصان على ان دخول القوات العربية فلسطين كان اجراء مؤقتاً خالياً من أي فكرة لاحتلال فلسطين أو تقسيمها واستطرد الكبير يقول ان مثل هذا العمل من جانب الاردن يعد تحدياً للجامعة العربية .

مخزن ادوية التوفيق

كثيراً ما كنت تفكر عند ما تريد شراء علاج لك او لاحد اصدقائك في كيفية الحصول عليه بسعر معقول فتجد نفسك حائراً وتضطر اخيراً الى شرائه بثمن يرهق ميزانيتك واعصابك .

وازاء هذه المشكلة التي كان يلاقيها كل مريض فقد افتتحنا بعون الله مخزنا كبيرا للأدوية للبيع بالجملة والقطاعي تستطيع .. ان تقصده واثقا انك ستجد به طلبك بسعر عجيب في الانخفاض فلا تتردد بعد الآن وشرف محلنا بشارع اجياد وتفضل بمعاملتنا لتتأكد من حسن معاملتنا ورخص اسعارنا

الصلاة عماد الدين

الايام	فجر د س	ظهر د س	عصر د س
الاحد	٩ ٥٥	٥ ٤٠	٩ ٢
الاثنين	٩ ٥٤	٥ ٤٠	٩ ٣
الثلاثاء	٩ ٥٣	٥ ٣٩	٩ ٣

الاسعار التجارية

باعتبار مساء امس

	قرش	ريال
الجنيه الذهب		٥٤
« المصرى		١٢
« الاسترلينى		١١
« الفلسطينى	٥	١٠
الدينار العراقى		١٢
مائة الروبية الباكستانية بالورق		٨٦
مائة الروبية الهندية بالورق		٩٢
الليرة السورية	٤	١
الليرة اللبنانية	٤	١
الدولار الامريكى	٣٠	٤

المحكمة الشرعية بالطائف

١ـ تعلن أن السيد حسن فقى انهى بان فى ملكه الدارين الكائنتين بالطائف القائمتين على ارض العزيزية المحدودتين شرقا وشاما وعينا بالشارع العام وغربا بالارض الفضاء والبالغ مساحتها عرضا ستة وعشرين مترا وطولا واحد واربعين مترا.

٢ـ وتعلن بأن أحمد بن عبود دهيوه انهى بأن فى ملكه كامل الانقاض على الارض المحكرة من حسن ابى الفرج الواقعة خارج باب الريع المحدودة شرقا وجنوباً وغرباً شوارع نافذة وشمالا الانقاض ملك بدر الدين فتنى وتمام الحد الانقاض ملك جميلة بنت عبد الرحمن صباغ وانه انشأ الانقاض على الارض المذكورة بماله لنفسه وطلب اعطاءه حجة استحكام بذلك فمن له معارضة فى ذلك فعليه مراجعة المحكمة المشار اليها فى خلال شهر من تاريخ نشره.

البولمان الطائر

يسر محل «حسين العوينى وشركاه» وكيل شركة مصر للطيران ان يعلن عن استعداده لحجز وصرف تذاكر السفر على طائرات (البولمان الطائر) فى مكتبه بشارع الامير فيصل بجدة ويمكن الحجز فى مكة المكرمة لدى لوكاندة مصر بجياد وفى المدينة المنورة لدى المشايخ عبد العزيز ومحمد الحريجى والسفر كل يوم جمعة رأسا الى القاهرة الساعة الثامنة.

الى اصحاب السيارات

يعلن الفرع الخاص لمحلات عبد العزيز جميل ببيع البنزين ان المحطات مستعدة لبيع البنزين ليلا ونهاراً بجرول. ومحاذى قهوة عثمان وقريبا ستعمم بالميادين العامة بمكة ثلاثة محطات فنية اخرى تسهيلا لعملائنا والسعر المحدد للبيع خمسة ريالات ونصف للتنكة فى كل وقت ٦٩٧/٥

حوادث وأخبار محلية

سمو الامير فيصل فى مصر

سبق أن أشرنا الى الحفلات التكريمية التى اقيمت لسمو الامير فيصل المعظم فى مصر من قبل رفعة النحاس باشا ومعالى أحمد حمزة وزير الزراعة المصرية وسعادة الشيخ محمد سرور الصبان مستشار وزارة المالية وهناك عديد من الحفلات التى أشارت اليها الصحف المصرية مصورة ورسومها وكانت جميعها تعبر عن مقدار ما لسموه من تقدير واعجاب ومكانة فى قلب كل عربى.

وقد علمنا أنه فى اليومين الاخيرين اقيمت لسموه حفلة تكريمية فاخرة من قبل سعادة بدراوى عاشور باشا حضرها جمع من الوزراء والكبراء وحفلة أخرى من قبل صاحب العزة جلال بك حسين عضو مجلس النواب السابق.

حفلة رئيس الديوان

وكانت حفلة الحفلات تلك التى أقامها صاحب السعادة الشيخ ابراهيم السليمان رئيس ديوان سموه فى داره بالقاهرة، فقد غصت بكبار الشخصيات العربية والاسلامية والسعودية وكانت فى منتهى الاناقة والفخامة، ومحل اعجاب وتقدير سموه.

والواقع كنا نود أن نأتى على جميع تفصيلات كل تلك الحفلات ولكننا نكتفى بالاشارة الى ماترمز اليه هذه الحفلات من اعجاب واكبار لسمو أميرنا المعظم فيصل.

حفظ الله سموه وابقاه لخير العروبة والاسلام فى ظل عاهل الجزيرة جلالة الملك المفدى ادامه الله ذخراً للعروبة والاسلام.

مدير الاذاعة

صدر الأمر السامى الكريم بتعيين فضيلة الأستاذ السيد محمد شطا معاون مدير المعارف العام، مديراً عاما منتدبا لمحطة الاذاعة والبلاد السعودية إذ يسرها أن تزف هذا النبأ الى قرائها الكرام، تتقدم بخالص التهنئة الى مدير الاذاعة الجديد، وتتمنى لها فى عهده الخير النجاح إن شاء الله.

هذا وقد عاد الى عمله منذ أمس كل من الاستاذ السيد هاشم يوسف زواوى مساعد المدير العام للاذاعة السعودية، والاستاذ احمد فتحى مراقب البرامج بها بعد أن اعتصم كلاهما بضعة الاسابيع الأخيرة.

فى المدرسة السعدية

اقامت المدرسة السعدية يوم الخميس الماضى حفلة مدرسية جيدة اشترك فيها الطلبة مع اساتذتهم وقد القى حضرة مدير المدرسة كلمة قيمة فيها حث وتوجيه للطلاب، كما القى بعض المدرسين والطلاب موضوعات اجتماعية وادبية شيقة.

فى مدرسة حائل

أقامت المدرسة العزيزية بحائل حفلة بمناسبة ختم قسم من الطلاب للقرآن، تبرع فيها الاستاذ عبد المحسن بن زيد السكرتير الثانى للمفوضية السعودية بدمشق بأربعمائة دفتر و ٩٠٠ فرخ من الورق وتبرع الدكتور محمد بشير حقى بخمسة عشر مصحفا وقد وزعت على الطلبة فى الحفلة تشجيعا لهم. كما تبرع الاول للمدرسة السعودية بحائل والمدارس الأخرى بـ ١٣٠٠ دفتراً و ٣٠٠٠ فرخ ورق. وان ادارة المدرسة تقدم تقديرها وشكرها للمتبرعين الكريمين.

اجتماعيات

❁ عاد من الرياض فى مساء الخميس سعادة الشيخ عبد الرءوف الصبان امين العاصمة ومدير الاوقاف العام بعد ان تشرف بالمقابلة الملكية وحظى من لدن جلالة الملك بكل عطف ورعاية.

❁ غادرنا الى المدينة المنورة الاستاذ ضياء الدين رجب معاون مدير الاوقاف العام لقضاء بضعة أيام هناك يشرف فيها على حالة الاوقاف هناك، وقد انتدب للقيام بعمله مدة غيابه الاستاذ السيد حمزة المرزوقى عضو مجلس الشورى ومجلس الاوقاف الأعلى.

❁ قدم من طهران فى اجازة قصيرة الاستاذ صالح مداح السكرتير الثانى لمفوضيتنا فى ايران.

❁ غادرنا الى مصر فضيلة السيد سليمان النورى يصحبه نجله السيد حسن نورى مدير المطبعة العربية للاستشفاء.

❁ قدم فى مساء الجمعة الاستاذ حسن صالح فقيه المفتش بالمعارف عائداً من رحلته التفتيشية على مدارس مقاطعة عسير والحجاز والطائف وقد قام المذكور بفتح عدة مدارس فى بطحان وقلوة وبنى حسن وبنى خثيم بنواحى الظفير.

بعض من عرفت

اهدانا الاستاذ محمد حسين اصفهانى وكيل ومتعهد الصحف المصرية بجدة نسخة من كتاب (بعض من عرفت) للاستاذ محمد التابعى، ويجمع الكتاب بين دفتيه مجموعة من القصص الحية لبعض من عرفهم الاستاذ العاطفى الكبير خلال رحلاته المتعددة فى اوربا.. ولعلنا نكتفى من تقديم الكتاب للقراء بما قرءوه من قصصه الممتعة التى نشرتها له مجلة آخر ساعة.

سمو الامير عبد الله الفيصل يشرف:
المهرجان الادبى لجماعة المسامرات

أقام جماعة المسامرات المعهدين فى مساء الجمعة الماضية حفلهم الختامى السنوى فى فناء مدرسة تحضير البعثات وقد شرفه سمو الامير عبد الله الفيصل وحضره نخبة من رؤساء الدوائر الرسمية ورجال التربية والتعليم واعلام الفكر والأدب وعدد كثير من المدعوين والمدرسين وتلامذة المدارس الأخرى، وكان برنامج الحفل مقسما قسمين قسم للموضوعات الادبية وقد اشترك فيه من المدرسين رئيس الجماعة الاستاذ عبد الله بغدادى كما ساهم الاستاذان الشاعران ابراهيم فطانى ومحمد سراج خراز بقصيدتين من أعذب الوان الشعر واحفله بالمعانى واشترك فيه من طلبة المعهد عبد الرحمن تونسى وحسن آل الشيخ وعبد الرحمن طيبة ومحمد طاهر الفاسى ومن البعثات جميل شفة وعبد الرحمن منصورى وكمال أبوطالب وعبدالله فرعاوى وعبد الرحمن هرسانى وياسين علاف وقد أعد الطالبان عباس غزاوى وعبد الله سلامة قصتين ولكن ضيق الوقت حال دون القائها.

أما القسم الثانى فقد خصص للتمثيليات المدرسية والفكاهات وساهم فيه كل من الطلاب صالح أمية، كمال أبوطالب، محمود أسعد أحمد أحمدين، عبدالرحمن كشميرى عبد الغنى آشى، أحمد قاضى كما اشتملت الحفلة أيضاً على اناشيد القاها اعضاء لجنة الاناشيد وعلى زجل انتقادى انشده عبد الرحمن التونسى وفرقته وقد حاز اعجاب الحاضرين.

وكادت الحفلة تكون مدرسية محضة لولا أن شاعرنا الكبير الاستاذ أحمد ابراهيم الغزاوى القى على الحاضرين قصيدة من غرر الشعر الحديث كانت من أجمل مايقال فى هذه المناسبات وقد نشرناها فى غير هذا المكان وقد أذيعت الليلة البارحة من محطة الاذاعة القاها بدلا عنه الاستاذ أحمد عبد الغفور عطار بمقدمة رقيقة.. وكان مسك الختام لهذا المهرجان الادبى تلك النفحة الشعرية القوية التى تفضل بتوجيهها أمير الشباب الى الشباب وقد توجنا بها الصفحة الاول من هذا العدد، ونجحت الحفلة ـ أو هذا المهرجان الادبى ـ موضوعاً واخراجاً الى حد كبير بفضل القائمين على هذه الحركة من اساتذة المعهدين واعضاء لجنة المسامرات.

وكان بودنا ان ننتهى الى هذا الحد لولا أن للصحافة التى تستهدف الاصلاح حقها من الملاحظة والتوجيه، فقد لاحظنا أن اعضاء فرقة التمثيل بالرغم من حسن استعدادهم وصلاحيتهم لان يكونوا نواة لفرقة التمثيل المدرسية الآن بعضهم يغالى فى ادواره (الكوميدية) الى درجة التهريج ثم أن تمثيلية (صاحب البيت) وغيرها كان المفروض أن تكون صورة فكهة لما يجرى فى مجتمعنا ولكن الادوار كانت تلقى فيها باللهجة المصرية الخالصة وهذا ما نأباه وحبذا لو جرى الحوار باللهجة البلدية الدارجة ان لم تكن بالفصحى.. كما أن انقطاع صوت (المذياع) بين لحظة وأخرى أوجد فى السامعين نوعا من (الجليطة) كما أنه لم يعجبنا كثرة مقاطعة الطلبة ـ للخطباء ـ بالتصفيق بمناسبة وبدون مناسبة.

منظمة الصحة العالمية

صدر الامر الملكى الكريم بانتداب حضرة صاحب السعادة الدكتور اديب بك الجبال لتمثيل المملكة العربية السعودية فى اجتماع المنظمة الصحية العالمية التى سينعقد بجنيف فى ٢١ رجب من شهرنا الحالى ويسافر سعادته فى اول الاسبوع القادم فنتمنى له التوفيق.

رسالة جدة

سمو الامير عبد الله الفيصل

شرف جدة بعد عصر يوم الخميس الماضى حضرة صاحب السمو الملكى الامير عبد الله الفيصل فاستقبل فيها استقبالا كريما دل على مبلغ ماينعم به سموه من حب وتقدير فقد سارع الكبراء ـ من موظفين واعيان ـ الى تحية سموه والترحيب بمقدمه بينما أدت جنود الشرطة التحية لسموه.

سمو الامير مشعل

اشارت هذه الجريدة فى العدد الماضى الى قدوم حضرة صاحب السمو الملكى الامير مشعل المعظم من الرياض ـ ونشير هنا الى ان سموه الملكى قد تسلم اعمال وزارة الدفاع بالنيابة عن سمو شقيقه الامير منصور للفترة التى سيمضيها سموه فى فرنسا.

وقد شهد سمو الامير مشعل مع سمو الامير عبد الله الفيصل مباراة كرة القدم التى اقيمت بين فريق الاهلى والبحارة الانجليز.

سمو الامير بندر

وقدم من الرياض اخيرا حضرة صاحب السمو الملكى الامير بندر من انجال جلالة الملك ـ ولا زال سموه مقيما فى جدة وسط مظاهر العناية والتكريم.

وزير هولندا المفوض

سافر الى الرياض جوا سعادة الدكتور، ه، ه، دينقيمانص المندوب فوق العادة والوزير المفوض للحكومة الملكية الهولندية بجدة يصحبه سكرتيره الاول ابراهيم صادق وبعد ان تشرف بالسلام على حضرة صاحب الجلالة الملك وسمو ولى العهد عاد سعادته ثانية الى جدة مساء الجمعة الماضية فنرحب بسعادته.

السفير الأميركى

عاد فى نهاية الاسبوع الماضى من اليمن ـ بطريق الجو ـ سعادة سفير أمريكا المستر تشايلدز بعد أن تشرف بمقابلة جلالة ملك اليمن وقد رافقه فى هذه الرحلة كل من السكرتير الثالث بالسفارة والسكرتير العمومى بها الاستاذ محمد ابراهيم مسعود.

الاستاذ مدحت فتفت

انحرفت صحة حضرة الاستاذ الدكتور مدحت بك فتفت القائم باعمال المفوضية اللبنانية فى جدة بالنيابة فاقبل عليه اصدقاؤه والمعجبين بوافر علمه واطلاعه على دار المفوضية مستفسرين عن صحته ومتمنين له طيب الشفاء.

اسعد بك الاسعد

كان سعادة السيد أسعد بك الاسعد القائم باعمال المفوضية اللبنانية قد سافر الى بيروت بالاجازة وقد تم عقد قرانه هناك على ابنة عمه حضرة صاحب المعالى السيد أحمد بك الاسعد من وزراء لبنان وقادتها فنهنئه.

حفلة مدرسية

اقام نادى مسامرات مدرسة الاصلاح الليلية حفلة سمر فى ليلة الجمعة الماضية القيت فيها احاديث ادبية وتمثيليات اجتماعية وقد شهد هذه الحفلة كثير من مشجعى المدرسة والشباب واعجبوا بما دار فيها ـ فالى الامام.

شكر

يشكر الاستاذ عبد السلام غالى حضرات اخوانه الذين شاركوه المصاب شخصيا أو برقيا فى أخيه الراحل عمر. ويسأل الله ان يغفر لاخيه ويشكر فضل اخوته.

شكر وتقدير

ان مدرسة دفزينى بوادى فاطمة تؤدى رسالتها العلمية بين ابناء البادية بكل نشاط واخلاص وكان من انجب متخرجيها فى العام الماضى الطالب نافع بن عبد الله وقد رغب ان تقدم شكره لمدير المدرسة الاستاذ محمد متولى على ما يبذله من جهد فى ادارة المدرسة حتى اثمرت خير النتائج.

الاختبار النهائى

لمدرسة المعلمين والآلة الكاتبة

جاءنا من مديرية المعارف العامة ما يلى:

ليلة الثلاثاء ٦٩/٧/٨ طرق تدريس التاريخ ـ قواعد

ليلة الاربعاء ٩ منه طرق تدريس اللغة العربية ـ المطالعة التهجى ـ المحفوظات

ليلة الخميس ١٠ منه التربية وعلم النفس

ليلة السبت ١٢ منه طرق تدريس الجغرافيا

ليلة الاحد ١٣ منه هندسة طرق تدريس مواد اللغة العربية الانشاء والمحادثة والاملاء

ليلة الاثنين ١٤ منه عملى الانشاء ـ المحادثة ـ الاملاء

وان اختبار طالب مدرسة الآلة الكاتبة سيبدأ من ٦ رجب الحالى.

فقد جواز

فقد جواز مصرى رقم ٤٩ / ٤٤٠٣ صادر فى مدينة القاهرة بتاريخ ١٠ أغسطس سنة ١٩٤٩ باسم مصطفى ابراهيم محمد فالرجاء ممن يجده الاتصال بصاحبه مدير المفوضية السعودى بجدة.

المحكمة الشرعية بمكة

١ـ تعلن بأن محمد حبيب الجوهرجى انهى اليها بأن فى ملكه ووزوه كامل الدار بمشتملاتها الكائنة بالجزورة بمحلة السليمانية المحدودة شرقا بالمسيال لسيل الجارى من الجبل الكائن ثمه وقبلا اعلى الجبل الكائن ثمه وشاما السكة النافذة وبها الباب والأزوال المحدود المذكور تحت يده وتصرفه هو ومن تلقى عنه الملك من قبل سنة ١٣٤٣.

٢ـ وتعلن للعموم بأن مريحان بن مرحان الحيانى انهى اليها بطلب اعطائه حجة استحكام على ملكيته لكامل الوادى المسمى بابى مغيض بالمعطب الكائن بوادى فاطمة من اعمال مكة المكرمة المحدود شرقا بملك المذكور وغربا بالقوز وتمام الحد [illegible] الموصلة الى الحرف وشاما بملك عبدالله بن زاحم وعينا بملك محمد بن عوض الله ولا زالت فى ملكه هو ومن تلقى عنه الملك من قبل عام ٣٤٣ الى الآن بدون معارض.

٣ـ وتعلن للعموم بأن مريحان بن مرحان [illegible] انهى اليها ايضاً بطلب اعطائه حجة استحكام ملكية كامل [illegible] المزدوع الكبير المسمى [illegible] بالمعطب الكائن بوادى فاطمة المحدود شرقا بملك [illegible] ابناء محمد الراجحى وغربا [illegible] ابو مغيض ملك المنهى وشاما بملك عبدالله بن زاحم [illegible] وعينا بملك محمد بن عوض الله ولازال ذلك فى ملكه [illegible] تلقى عنه الملك من قبل عام ٣٤٣ فمن يعارض فيما ذكر فليراجع المحكمة

غلاء ... وغلاء

هل يوجد لدينا غلاء ؟ نعم يوجد غلاء وأي غلاء .. وسأقصر كلامي على غلاء «السمن والخضار» أما « اللحم » فله قصة طويلة لست أدري :كيف كانت ستكتب نهايتها أو بعض فصولها في هذا العام ، لولا مفاجأة « اللحم » الوارد ـ وأقصد الضأن والأغنام ـ من وراء البحار .! وأما ما عدا « اللحم والسمن والخضار » فله بحث آخر ، على أن الغلاء فيما عدا ذلك ، قد يبدو طبيعياً ، أو ـ على الأقل ـ غير مرعب قتال.

«السمن والخضار» .. ولعل ماعداها ـ حتى اللحم ـ تنخفض أحيانا أسعاره وترتفع ، واذ كان المستوى ـ على العموم ـ مستوى غلاء ، ولكنه لا يُسيل الدموع كغلاء « السمن والخضار » ..

لقد كانت أقة « السمن » بعد كل غلاء في أيام الحرب ، لا تباع بأكثر من خمسة ريالات وقد أدركنا هذا السعر في تلك الأيام ، فاذا بنا اليوم نحلم ونتمنى بكل قوانا: أن تباع أقة «السمن» الجيد بخمسة ريالات .!! وما أظن أحداً ينسى أن الأقة الواحدة منه كانت تباع باثني عشر ريالا الى عهد قريب . ومن المؤكد أن تسعين في المائة من الأحياء هنا فقراء أو أغنياء ، قد يصبرون مرارة على اللحم أياماً، أما السمن فلن تدار حركة المطبخ بغيره ولو تضخم سعره .. ومهما نقل : إن سبب ذلك هو الجدب ، وقلة الماشية ، فاننا لن نصيب كبد الحقيقة ، لأن الأمطار قد سقت ضواحي المملكة وأطرافها جميعاً أو تقريباً في هذه الأيام ، والحمد لله .. ومع ذلك فما تزال أسعار السمن مرتفعة ، وأقصد النوع الممتاز منه .. لا المغشوش أو الرديء . ثم إن السمن لم يضن البحر علينا به وبوارده المتدفق أو المتقطع ، فلماذا لم يؤثر وارد البحر في منتوجنا الوطني .. كما أثر وارد البحر من « اللحم » في منتوجنا الوطني منه .. والا لاشترينا الأقة من الأخير بعشرة ريالات !!

ولا أستطيع أن اجيب أنا على سؤال كهذا ، بقدر ما يستطيع أن يجيب عليه تجار السمن .. أولئك الذين كان يجب أن تسألهم أمانة العاصمة ، وأن تضيق عليهم الخناق لمعرفة الأسباب . الا اذا كانت تعرفها، فلماذا لا تحاربها إذاً ؟ واذا كانت لا تستطيع ذلك فلماذا لا ترفع صوتها الى الجهات العليا ، لأن السلطة تستطيع أن تفعل مالا تستطيعه هي كما لا احتاج أن أقول ..؟ ومشكلة المشاكل هي أن تكون غير عليمة بها ، أو انها لم تفكر فيها الى الآن .. على أن السبب الوحيد الذي اعرفه انا ـ وأرجو أن لا أكون مخطئاً ـ هو «الجشع» جشع التاجر الذي لا يشبع ولا يقنع .. يُصعّد السمن ، ويغش في السمن ، ويختزن السمن .. ويحتال ألف حيلة وحيلة ليكون ربحه من السمن ، ربحاً خطيراً .. كل هذا وأمانة العاصمة ، وسائر البلديات معها ـ لا تحرك ساكناً ولا يسع الجمهور الا أن يأكل ميتاً ، فاما ان يأكل من النوع الجيد منه ، ويدفع الثمن غالياً كل الغلاء ، واما ان يأكل على مضض من النوع الرديء أو المغشوش . وأمره وأمر الجميع لله

وقصة « الخضار » و«غلاء الخضار» قصة تدور حول نفس هذا السبب . واعني « الجشع » باختصار . ومن ذا الذي لم يكتو بنار الغلاء الشديد في أسعار الخضار باستمرار ؟ وقد كنت أحسبه غلاء طبيعياً أساسه الجدب أيضاً أوما الى ذلك ، ولكن من يهبط الى « حلقة الخضار » ، سيعرف بالضبط أن الفلاح والمستهلك . كلاهما بائس مسكين، لأن الاسعار التي تباع بها الخضار والفاكهة في « الحلقة » أسعار لا تناسب الاسعار التي يبيعها بها هؤلاء «المتسببون». وأستطيع أن أقول ـ وأنا استند في كلامي الى تجارب عملية ـ إن الشيء الذي يباع في هذه « الحلقة » بالجملة بواسطة الدلالين . يباع من « المتسبب » على « المستهلك » بنسبة لا يقل الربح ومجموعها عن مائتين في المائة بأقل تقدير . وهل هناك معذرة تبرر جشع « المتسبب » ؟ ان أية معذرة نلتمسها في أن « المتسبب » رجل صاحب عائلة ، ويستأجر دكاناً .. وصبياناً.. وهلم جرا . نفس هذه المعذرة أو المعاذير يجب أن نلتمسها للفلاح وسواء ان أردنا الانصاف ، فالفلاح صاحب عائلة وصبيان ، ودواب ، وضرورات اخرى اكثر من ضرورات « المتسبب » ، ولكن المسألة هي مسألة هؤلاء « الدلالين » الذين يكشف أسلوبهم في النداء على ما يباع ـ عن مدى تآمرهم مع المتسببين أو بعضهم ضد (الفلاح) والمستهلكين المساكين .

جشع الدلال وجشع (المتسبب) ولا شيء غير ذلك سوى أن « الحلقة » التي تحتضن أقوى مصالح البلدية . لا تشرف عليها البلدية ، ولا تهيمن عليها رقابتها الصارمة كما هو الواجب .. بل لقد تبدو هذه « الحلقة » في نظر أي عابر سبيل ، وكأنها دنيا مستقلة تضرب الفوضى فيها على هواها بدون أي رقيب . أما نظافة « الحلقة » وأما أنها تشبه « المزبلة » أوما اليها . فهذا موضوع لا يسعني غير أن أصمت ولا أقول حرفاً فيه الآن .. فان استطاعت أمانة العاصمة أن تفعل شيئاً لوقف تيار الغلاء في السمن والخضار ، فهذا خير كبير .. والنظافة تلحق ان شاء الله .

كل اسبوع

بقلم **محمد عمر توفيق**

سمعي . اعين زبيدة ..

عاد صاحب التوقيع ، فكتب الى ما يأتي :

(موسم الحج والصيف في هذه الأيام أصبحا توأمين ، وذلك يتطلب عناية مزدوجة . لاسيما بالماء الذي هو كل شيء في الحج والصيف .. لذلك فقد قامت محلة «الباب والحفائر» برجاء الى المحسن الشيخ عمر أكبر أن يصالح البئر التي يملكها في « الحفائر » هبة منه لعين زبيدة لتجعل منها خزاناً يمد المنطقة المذكورة بالماء ، ويساعدها في زمن الحج والصيف فاستجاب ـ وجزاه الله خيراً ـ وتطوع بتقديم ما يملكه لادارة العين . ثم تقدم سكان الحلة بعضبطتهم الى ادارة العين، لا كما ماتختص بها تجاه المشروع ولوجاهة المشروع حصلت الموافقة عليه ، وأحيل من قبلها الى جهة الاختصاص .. ولما كان القرار شيئاً والتنفيذ شيئاً آخر فقد رأت لزاماً علينا أن نتقدم ـ راجين ملتمسين ـ من سعادة رئيس الهيئة ، أن يضع ماقررته الهيئة موضع التنفيذ ، ليسجل يداً بيضاء تضاف الى سابق أياديه فهو خير من عرف بالهمة والنشاط)

(خليل جزار)

ولن أزيد من عندي حرفا على ما جاء في هذه الرسالة ، وأعتقد أن ادارة العين لن تقصر في واجبها العملي ـ لا التقريري ـ نحو ذلك ان شاء الله ..

بهذه المناسبة يسأل الكثيرون عن « عين حنين » وعن مشروعها العظيم .. ماذا فعل الله به وقد بدأ من قبل سنوات ٢٠ وبهذه المناسبة لا أجد بداً من التذكير بما سبق « القت والعجن » فيه مراراً وتكراراً عن السقاة والبازانات والماء ، وكل هذه .. الخ فهل أزيد ؟

صوت من المدينة المنورة

تلقيت بتوقيع (مظلوم) كتاباً مطولا .. يعنى ـ يا أخانا (المظلوم) ـ من نشره : أنك تناولت فيه بعض الشئون والشخصيات بأسلوب لاذع صريح .. فعدل اسلوبك .. وكن لبقاً في تناول أغراضك ، لتكون أقرب الى النزاهة والاخلاص .. على أني أستطيع أن أقول كلمة موجزة عن بعض ما استخلصته من كتاب (مظلوم) فهو ـ ان صدق فهمي ـ يطالب إزالة العامودين القائمين في شارع «درب الجنائز» ويقول كلاماً حول المهارة التي تقوم على هذين العامودين .. لايسمو ـ كما سبق ـ غير أن أصرف النظر عنه .. ثم هو يعرّض بداء الحاملات تعريضاً صريحاً ، لا أجد ما أقوله بعده غير أن « الحاملة » شيء لا بد منه في هذه الأيام .. على أن لا يمس مصالح الناس أو يؤذي احداً منهم . ثم هو يسأل إدارة العين الزرقاء عن الماء .. لماذا يكون شحيحاً على الفقراء فقط ؟

كل ذلك وما إليه . أتشرف بتقديمه الى الجهات الاختصاص في المدينة المنورة . لتتفضل بعمل ما عليه واجبها عليها وبالله التوفيق

مسحوق الليمون وعصير البرتقال

ان مسحوق الليمون الصحي الممتاز ينعش الروح ويرطب الجسم ويطفئ لهيب الحرارة يطلبه الصحيح والمريض وتفتخر به شرابا جميلا تقدمه للضيف في زمن الصيف تغنيك العلبة منه عن الف ليمونة مما يباع ويكلف وكذلك يوجد لدينا عصير البرتقال العال .

فاطلبها من دكان : العلوي بالشامية بقاعة الشفاء

نحن دائماً في خدمتك

يسر « عبد العزيز العبد الله المنصور وشركاه » أن يعلن إلى حضرات التجار والموردين الذين ترد بضائعهم عن طريق موانئ المملكة العربية السعودية الشرقية على الخليج الفارسي (الخبر ـ الدمام ـ رأس تنورة ـ أو بطريق الميناء الجوي بالظهران) انهم مستعدون لقبول وكالات في تخليص بضائعهم من الجمارك وتصديرها بالسكة الحديد أو السيارات الى الجهة التي يرغبونها والقيام بكل مايلزم ذلك من خدمات تتعلق بالبنوك من تسديد الى فتح اعتمادات الى آخر مايتطلبه العمل المذكور في اسرع وقت ممكن وبأمانة واخلاص للتفاهم على الشروط اتصلوا بالعنوان التالي .

عبد العزيز العبد الله المنصور وشركاه

الخبر ـ المملكة العربية السعودية تلغرافيا : نجاح

بشرى لاصحاب الذوق السليم

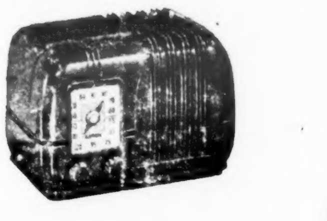
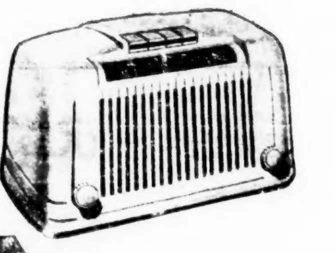
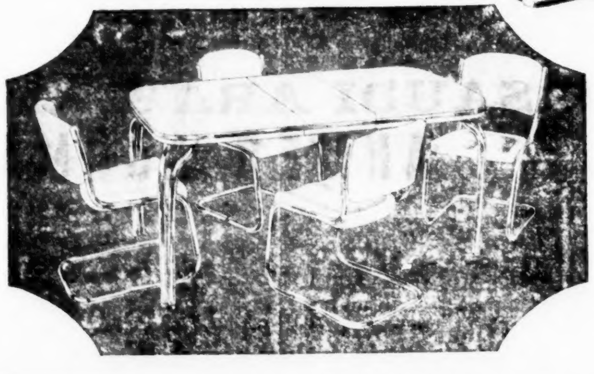
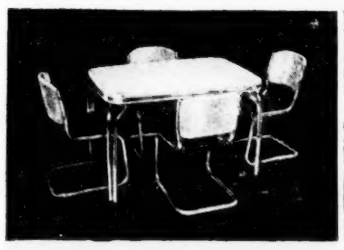
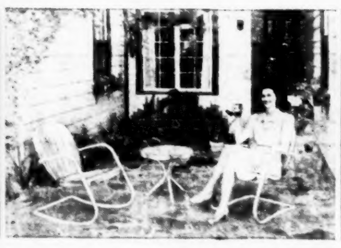
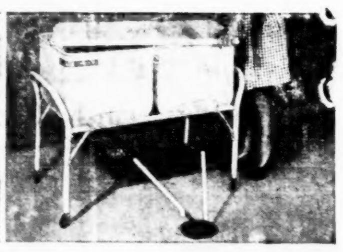

نزفها بمناسبة وصول الدفعة الثانية من موائد الطعام الممتازة ولا نحب ان نزيد ايضاحا ونمعن في الوصف ولكننا نرجو من كل مواطن يهمه اقتناء مائدة طعام يزين بها غرفة سفرته أو كراسي وموائد لحديقته تتمشى مع العصر والذوق والأناقة أن يشرف معرضنا لالقاء نظرة واحدة ونحن واثقون بعدها من حكمه .

شرفوا الشركة السعودية للتوريدات بجدة

الوكلاء الوحيدون بالمملكة العربية السعودية

عن مصانع شركة جي ـ جي ـ كلاسكن للاثاث

تجدوا مع تهاود الأسعار أنواعا مختلفة منها موائد طعام فاخرة جداً ذات وجه من البلاستيك اللامع وارجل من الكروم الغير قابل للصدأ على الاطلاق

هدية الصيف .. !

الصيف على الأبواب ويسرنا أن نقدم لعملائنا خير ما يطفئ الظما وينعش النفس من أنواع المرطبات التي تنتجها شركة (أورانج كرش)

شراب برتقال ، شراب ليمون ، شراب كباد ، شراب أناناس شراب زبيب أسود ، شراب فراولة ، شراب توت

شعارنا ألذ الاصناف بأرخص الاثمان

الوكلاء الوحيدون لشركة أورانج كرش بالمملكة العربية السعودية

ص . ب ٢١

عبد الرزاق وعبد الرحمن الملا جدة

تعليق رياضي

كنا ننتظر غير هذا !

قدر لي أن أشهد المباراة بين فريق الباخرة الانجليزية والأهلي علمب الاخير بجدة والواقع أن طابعها كان – ولا يزال – تعمد عرضاً جديداً من قبل الفريق اكثر من القصد المفروض توفره في مباراة فقد طالعتنا فرقة هجومه وجوه جديدة اضافت الى ثروة الفريق ثروة أخرى يحق له ان يفتخر بها ويزهو .

وإذا كانت هناك مآخذ كثيرة على هذه الوجوه الجديدة فهي اوضح ما تكون في فشل التخير لمواقع انتظار الكرة مما فقد التجاوب – او التوصيل الفني بين افراد الهجوم – دوامه بل وجماله ورواءه ، انما كان يلتقط الكرة احدهم ويقذف بها الى زميل في توصيل ارضي حتى يدخل الارتباك بين هذا الزميل وزميل آخر في توصيلة اخرى وكان من الممكن تلافي هذا الارتباك لو تخير كل فرد منهم مواقع الانتظار ، ولكن ذلك لم يقع الا كوميض لا يلبث ان يبرغ حتى يختفي وحتى في الشوط الثاني – الوقت الذي تحكم فيه هجوم الأهلي في الكرة – لم يزد الأمر إلا سوءاً وقد كان منتظراً ان يعدل الهجوم من توصيله الأرضي الى توصيل رأسي خروجا من الارتباك ، وتقديراً لتساوي القامة بين هجوم الأهلي ودفاع الانكليز ولكن هذا ايضا لم يقع وغير بعيد لو تحقق احدى التعديلين لجاءت النتيجة مرضية في اصابات لا إصابة واحدة وامل التعمق الى معرفة كل فرد طريقة الآخر واسلوبه لم يتأكد بعد وامل هذا ايضا راجع الى حداثة انتظام الوجوه الجديدة في سلك الفريق .

وإذا حق لي ان ابدي مآخذي جدير ان أقول ايضا : ان استعداد الهجوم الفردي وجودته كانت تتراءى بين الحين والآخر فعسى ان تعطيهم غارات المستقبل درساً في تفهم بعضهم البعض ليخرج من وراء ذلك توصيلا متقنا في كل من ناحيتي الأخذ والعطاء .. وهذا لا شك سهل مادام التوصيل نفسه هو المدار القائم عليه لب الهجوم) .

وبعد : فقد ابديت هذه الملاحظات الى زميل بجانبي في المشهد ولفتت نظري على مآخذي الى تكتل دفاع الانكليز كسبب عائق في دوام التوصيل وجماله ، ولكني رددت عليه (وهذا) واشرت الى جناح الأهلي فقال ماذا تقصد ؟ قلت أحرى به ان يتطرف الملعب ليأخذ مكانه مساعد الهجوم فيتسع نطاق الدائرة التي ضاقت بفعل التكتل الانكليزي ، ثم نقلت بصره ليرى نفس المنظر في الجناح الآخر .

(...)

خيام كندية

ان كنت ترغب في الحصول على خيام قوية جديدة للاستعمال اثناء موسم الحج اولاي غرض آخر فعليك الاتصال بمحلات هنكي وشركاه (المملكة العربية السعودية) لجنيد الذين لديهم كمية وافرة من الآتي بيانه –

خيام جديدة صناعة كندية مقاس ٢٤ × ٢٤ قدما بجدران مقاس ٦ قدم واجزاء من المشمع معبأة في اكياس من المشمع كاملة بالاوتاد والمطارق والدعامات الخ .

السعر عافية الرسوم بتسليم المستودع بجدة ٧٥ جنيه استرليني

تعقيب ؟

لا يوجد من ينكر ان الدعوة الى الاصلاح ضرورة لابد منها ، ولا يوجد من ينكر ان كثيرين سخروا اقلامهم لمثل هذه الدعوة روح نبيلة ، وضمير يقظ ، ورغبة ملحة رائدها – ولاريب – الاصلاح .

وعلى صفحات هذه الجريدة قرأنا مقالات ، واطلعنا على همسات وقدم من العام الجزء الذي يسمح بالعمل كفرصة مناسبة ، فلا يحل زمن التكتل والازدحام ، الا وقد تم كثير من المرافق العامة التي يجب ان تمتع بها الجهات المسئولة وهنا نسأل ماذا عملت هذه الجهات حتى الآن ؟ بعد الدعوات المتوالية ، والهمسات الكثيرة ليست الدعوة في الجريدة مجرد املاء نهرها بكلام ، او ليس غرض الداعين والهامسين أن يقولوا وحسب ، أو انهم انما يزجون فراغا ، لا بل : انهم يسكبون عصارة افكارهم وقد ملئت قلوبهم حسرة والماً ، انهم انما يريدون لبلادهم مظهراً لائقاً مشرفاً ، ولأمتهم حياة سعيدة موفورة المطالب ، مشرقة السمات ، فأين الجهات المسئولة من هذه الحقائق ؟

سمعنا عن فكرة اصلاح طريق جدة – مكة وزيادة عرضه ليتسع لسير السيارات في الذهاب والاياب ، لتفادي الاخطار التي تنشأ اكثر ما تنشأ عن ضيق الطريق ، وعن خرابه الذي سببته الامطار ، واصلاحه اصلاحا فنيا مع اضافة طبقة جديدة عليه من « الاسفلت » وهذا الذي سمعناه وكدنا نجزم بقرب تحقيقه ، وعلى الاخص بعد ان قامت الشركة التي قيل انها كلفت بالمشروع بوضع علامات تدل على الدرس .. ومضى على هذا الذي سمعناه اكثر من شهرين ، ولكن : ولكن هذه للاستدراك .. أما الاستدراك هنا فهو ان شيئا مالم يتم بعد .

إذاً كيف نواجه موسم الحج ، وكيف يمكن ان تسير السيارات على خط نهشه السيل من بعض اطرافه ، وابلاه السير المستمر الذي يصلح اصلاحا فنيا يجعله – على الاقل – احسن مما هو عليه الآن .

وهنا يجمل بنا ان نهمس في آذان المسئولين الذين يقدرون اهمية اصلاح الطريق بين جدة – مكة – واتمام اصلاح الشارع العام كما كان مزمعاً ، ويعرفون بل : ويقدرون – كذلك – نتائج ابقائه على حالته الحاضرة .. وما قصدنا الا الاصلاح فيما قلناه ؛ وفيما سنتابع الكلام فيه ، باسلوب الحث ولفت النظر ، والتذكير .. والا فالجهات المسئولة على ما نعلم حريصة كل الحرص على مافيه النفع العام ، وكل ما نريده منهم استدراك مافات ، والتغلب على الصعاب والعقبات والعمل على تذليلها بقدر المستطاع ، مادام الهدف نبيلا ، والغاية هي الاصلاح .

ونكتفي بهذا التعقيب الذي نرجو ان يستمع له المسئولون ؛ فنرى التنفيذ وتحمد عقبة المسعى .

أحدهم

حول اوقاف آل ميمش

يعلن موسى ميمش بأن مانشر في العدد الماضي في انكار نظارتي هو جرأة بالغة على تكذيب صك شرعي صادر من المحكمة الكبرى برقم ٣٨ في ٦٩/٢/١٧ ومصدق من رآسة القضاه برقم ٢٢٠ في ١٤/ ٦/ ٦٩ المتضمن ثبوت استحقاقي ونظارتي على أوقاف آل ميمش وأن انكار مضمون هذا الصك سيكون موضع جزاء المنكر ولذا أؤكد مانشرته سابقا .

زعفران

أصلي ايراني

وارد عبد الله اسماعيل يوجد بدكان سالم قطان أمام باب النبي

قبل ان تشتري جهاز الزواج لابنك او لبنتك بادر بمشاهدة احدث ماوصلت اليه الموبليات في القطر المصري بمحل .

عبد الله زاهد وشركاه بجدة

غرف نوم كاملة احدث طراز كسوة خارجية بالبلور غرف اكل ممتازة صالونات متنوعة من اجود الانواع مكاتب ودواليب ملابس اربعة غرف بالبلور المراية استعداد تام وسريع لتلبية الطلبات من القطر المصري الكميات محدودة بادر بمشاهدة المعروضات . ٢ – ٣

كهرباء مكة

دعوة للاكتتاب العام

لم تزل حكومة حضرة صاحب الجلالة مولانا الملك المعظم تبدي في كل مناسبة رغبتها الاكيدة فيما يحقق لشعبها الرخاء والرفاهية فوجدت الشركة السعودية للكهرباء هذه الرغبة العالية خير حافز لها للتقدم الى الحكومة السنية بطلب امتياز كهرباء مكة المكرمة وقد تفضل حضرة صاحب الجلالة مولانا الملك المعظم فاصدر امره العالي برقم ٧/١٥ /٣٦٢٨ وتاريخ ١٣٦٩/٦/١٠ هـ بالموافقة على منح الشركة السعودية للكهرباء امتياز كهرباء مكة المكرمة وبناء على ذلك تعلن الشركة للعموم مايأتي .

(١) طرح ستين الف سهم جديدة قيمة السهم الواحد مائة ريال سعودي تحتفظ الشركة السعودية بتغطية ٣٥٪ منها .

(٢) رغبة في ان تعم المساهمة عموم طبقات الشعب فقد تقرر ان يكون الحد الادنى سهم والاعلى مائة سهم للشخص الواحد .

(٣) يدفع حين الاكتتاب ١٠٪ من قيمة كل سهم مقابل ايصالات الى مركز الشركة بالطائف او مكتب ابراهيم عبدالله الجفالي واخوانه بمكة وجدة وتحدد الشركة استيفاء الباقي فيما بعد .

(٤) تقبل طلبات المساهمة كتابيا او برقيا ولا تتحمل الشركة اية مصاريف اومسئولية تنشأ عن التأخير في الدفع .

نسأل الله ان يحقق للشعب مايرجوه في ظل حضرة صاحب الجلالة الملك المعظم . مجلس الادارة

الاسواق العربية السعودية

Telegraphic Address: العنوان التلغرافي
MARKETS « الأسواق »

صندوق البريد رقم ٦٥
P. O. Box No. 65

(أحمد عشماوي) – جدة

THE SAUDI ARABIAN MARKETS
AHMED ASHMAWI
JEDDAH

عمل تجاري خاص يتعاطى جميع المعاملات التجارية من صادر ووارد لحسابه وبالعمولة

مصانع ثلج جديدة :

يسر المحل أن يعلن للجمهور الكريم نبأ افتتاح معمله الأول لصنع الثلج بالجهة الشرقية من بلدة جدة بالقرب من « المشهد » ينتج هذا المعمل الحديث ٦٠٠ قالب من الثلج يوميا ويزن القالب الواحد ٢٥ كيلو غرام أي ما مجموعه ١٥٠٠٠ كيلو غرام يوميا وخدمة للجمهور الكريم فقد حددنا سعر القالب الواحد بثلاثة ريالات سعودية تسليم المعمل ويمكن الحصول على الثلج من المعمل في جميع الأوقات ليلا ونهاراً . ويجري العمل الآن في تركيب المعمل الثاني وهو مماثل الأول وأننا نعد مواطنينا الكرام انه متى تم تركيبه ان شاء الله أن نجعل الثلج في متناول الجميع بأرخص ثمن .

مخازن جديدة للتبريد :

يسر المحل أيضاً أن يعلن للجمهور الكريم أنه أنشأ ضمن معامل الثلج مخازن تبريد لحفظ الفواكه والخضار واللحوم والأسماك الطازجة وبذلك تصبح الفواكه والخضار متيسرة في غير مواسمها .

شعارنا
دائما
القناعة
الامانة
الصدق
في
القول
الاخلاص
في
العمل

ولدى المحل توكيلات بواخر وطائرات وسيارات وكفرات وبطاريات وبضائع أخرى مختلفة

وكالة أي . بيس وشركاه (عدن) لمتد : A. Besse & Co. (ADEN) Ltd.

لتصدير الجلود وتوريد جميع انواع البضائع من أرز ودقيق وحنطة وسكر وبن قهوة وشاي الى الصابون ماركة العنز الشهير .

وكالة شركة بواخر الحلول : The Halal Shipping Co.

ركاب وبضائع الى جميع موانيء البحر الأحمر وشرق البحر الابيض المتوسط وموانيء شرق أفريقيا .

وكالة شركة « أير جيبوتي » الجوية : Air Djibouti

ركاب وبضائع من والى أسمرة وأديس ابابا وعدن ونيروبي

وكالة سيارات اف دبليو دي : F.W.D Trucks

وهي السيارات التي برهنت للعالم أجمع على قوتها ومتانتها وقهرها الرمال والطرق الوعرة فاشتهرت في جميع الاقطار . الحمولة من ٣ إلى ٢٥ طن .

منتوجات شركة فايرستون : Firestone

لا تحتاج كفرات ولساتك وبطاريات فايرستون الى تعريف فقد حازت منتوجات شركة فايرستون شهرة عالمية لما امتازت به من جودة النوع واعتدال الاسعار ولذلك فهي دائما في المقدمة . هذا عدا وكالات بضائع أخرى كالأدوية انتاج وماركة سيبا Ciba ووكالة كوداك Kodak وخلافها .